CENA: 270 DIN · CG: 2,4€
TEKS
VOJNICI
BIZONI
US
veseli
četvrtak

TEKS

#69 – VOJNICI BIZONI
tromesečno izdanje
20. 8. 2020.

autor lika: **Đanluiđi BONELI**
tekst: **Mauro BOZELI**
crtež: **Đovani TIČI**
naslovna strana: **Klaudio VILA**

glavni urednik: **Dušan MLADENOVIĆ**
prevod: **Sandra KNEŽEVIĆ**
lektura: **Emina IGNJATOVIĆ**
redakcija: **Aleksandar MIĆIĆ, Igor MALOVIĆ**
layout edicije: **Vuk POPADIĆ**

izdavač: **Veseli četvrtak, Beograd**
e-mail: **redakcija@veselicetvrtak.com**
štampa: **SD PRESS D. O. O.**
distribucija: **BEOKOLP D. O. O.**

facebook.com/veselicetvrtak
twitter.com/veseli_cetvrtak
instagram.com/veselicetvrtak

broj originala: **569**
naslov originala: **Buffalo soldiers**

TEX – izdanje prema ugovoru sa
SERGIO BONELLI EDITORE.
Copyright © 2020 Sergio Bonelli Editore.
Licensed through Panini SpA.
Godina izdanja 2020.

CIP Katalogizacija u publikaciji,
Narodna biblioteka Srbije
ISBN 978-86-911731-6-6
COBISS.SR-ID 151016204

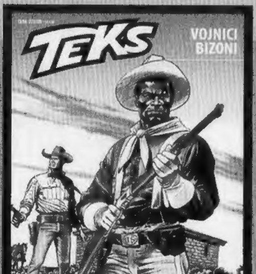

SERGIO BONELLI EDITORE

veseli
četvrtak

VOJNICI BIZONI

veseli
četvrtak

Epizoda pred vama bavi se tematikom vojnika bizona, čuvenih crnih kauboja, koji su se nakon građanskog rata našli u službi američke vojske. Ipak, ovo nije prvi put da se srećemo s njima, jer smo baš u prvom broju naše *Zlatne serije* objavili pustolovinu pod naslovom „Ranč slobode", priču u kojoj Teks i Karson pomažu Abrahamu Lorensu, bivšem vojniku bizonu. Nešto skoriji primer je prva epizoda mini-serijala *Dedvud Dik* – „Crno kao noć, crveno kao krv" – koju smo takođe objavili u *Zlatnoj seriji*, u 21. broju. Reč je o predivno nacrtanom stripu tandema Mazijero–Mastantuono, koji je zbog svog eksplicitnog sadržaja namenjen zrelijoj publici, ali umesto da izazove bes roditelja zbog toga što su otkrili da im deca čitaju „*Teksa* bez Teksa sa psovkama", probudio se gnev grupe domaćih, možemo mirne duše reći, rasista. Čitavih mesec dana trajao je besmisleni napad na našu redakciju zato što je nekome zasmetalo to što smo objavili strip u kome je glavni junak vojnik bizon. Šokirani smo što se u 2020. godini neko usuđuje da ljude deli po boji kože, kamoli da preti izdavaču licencnog izdanja zbog toga što je objavio „crnački strip" umesto „stripa o bratu s Kosova". U drugom činu te slaboumnosti, podjednako bezumni ljudi optužili su nas, sram ih bilo, da smo ceo incident inscenirali samo kako bismo se izreklamirali. Glupost i ludilo oduvek su bili beskrajni, a ovakve neprijatnosti samo nas još jednom podsećaju na to.

Pametnim i razumnim ljudima poručujemo da uživaju u dobrim stripovima i da ne upadaju u zamku mržnje i podela. Svi smo u ovome zajedno, a upravo nam to govore i Bozeli i Tiči... Uživajte u čitanju!

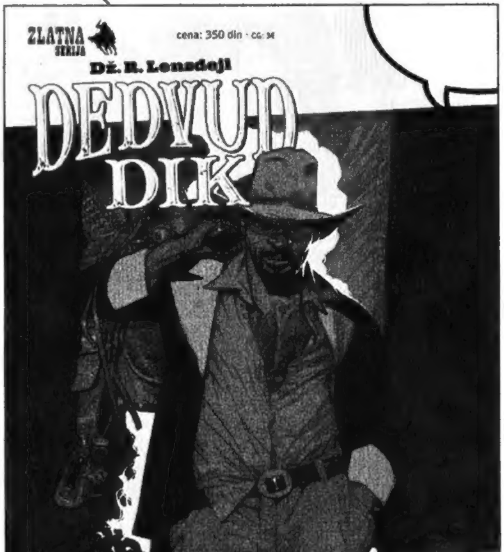

VOJNICI BIZONI

NAPISAO: BOZELI
NACRTAO: TIČI

„PREMA DREVNOM PREDANJU ČEJENA, DAN U KOME BI IH BIZONI IZDALI BIO BI POČETAK KRAJA PLEMENA...”
„I, U IZVESNOM SMISLU, TO SE ZAISTA I DOGODILO, NA SALIN RIVERU U KANZASU, JEDNOG TOPLOG AVGUSTOVSKOG DANA...”
„...U GODINAMA U KOJIMA JE BESNEO VELIKI RAT PROTIV INDIJANACA IZ PRERIJE...”
US ARMY
BANG
BANG
ZATVORITE PROLAZ IZMEĐU KOLA, PROKLETSTVO!

AKO SATANTA PONOVO NAPADNE, BIĆEMO SPREMNI DA TOG CRVENOG ĐAVOLA DOČEKAMO KAKO ZASLUŽUJE!
KOLIKO SMO GUBITAKA PRETRPELI, VODNIČE?
TRI MRTVA I SEDAM RANJENIH, GOSPODINE KAPETANE!
PONESTAJE NAM I MUNICIJE!
PROKLETSTVO! ALI LJUDI NE TREBA TO DA ZNAJU! MOGLI BI SE DEMORALISATI...
...POSEBNO DOBROVOLJCI IZ KANZASA! TO SU USIJANE GLAVE, NISU PRAVI VOJNICI!
DA IMAM PRAVE VOJNIKE, POVEO BIH AKCIJU... NAPAD, DA RASTERAMO TE DIVLJAKE!
MI, MOMCI IZ „DESETOG", U STANJU SMO TO DA URADIMO, KAPETANE!
UZ DUŽNO POŠTOVANJE, JEDINO VI, VODNIČE MURE, IMATE ISKUSTVA... OSTALI SU REGRUTI KOJI SE JEDVA DRŽE U SEDLU!

I TO OBOJENI REGRUTI! INDIJANCI POKAZUJU SAMO PREZIR PREMA CRNIM VOJNICIMA! BILA BI TO GLUPA I UZALUDNA AKCIJA... SAMOUBISTVO!
!
DESETAR DŽONSON JE, KAO I JA, VETERAN IZ GRAĐANSKOG RATA... NAS DVOJICA VETERANA UMEMO BAREM DA SE ODRŽIMO U SEDLU...
...A OSTALI ŽELE DA SE DOKAŽU! OVO IM JE PRILIKA, GOSPODINE! NJIHOVA JEDINA PRILIKA!
HMM...
US ARMY
TO JE PRAVI DUH, VODNIČE MURE! NIJE DA STE ME UBEDILI... ALI, S DRUGE STRANE, NE VIDIM DRUGI NAČIN! RECITE LJUDIMA DA SE SPREME!
RAZUMEM!
JA ĆU PREDVODITI NAPAD! I AKO NIŠTA DRUGO, SIGURAN SAM DA ĆETE ME BAR VI PRATITI DO KRAJA, VODNIČE!
SVI ĆEMO VAS PRATITI, GOSPODINE!

DESETI KONJIČKI! U NAPAAAD!
ĐIIII!
ĐIIIIHAAAA!
US ARMY

SATANTA, VASIČU SU NAPUSTILI ZAKLON KOLA! TRAŽE SMRT...
I DOBIĆE JE!

DRŽI SE U SEDLU, VILKSE!
P-PO... POKUŠAVAM, DESETARU!

GLEDAJU NAS KAO LEŠINARI SVOJ PLEN! USKORO ĆEMO BITI U DOMETU, VODNIČE!
I PRIREDIĆEMO IM IZNENAĐENJE, GOSPODINE!
ORUŽJE U RUKE, VOJNICI DESETOG! SPREMITE SE ZA BORBU!
UZBRDO!
SVI ZA KAPETANOM!
PALJBAAA!
BAM
BANG
BANG

„MNOGI REGRUTI SU IZGUBILI KAPE I TAKO SU KAJOVE I ČEJENI DOBRO VIDELI, PRVI PUT, SVOJE NOVE PROTIVNIKE... DOK SU NAPADALI BEZ STRAHA, SA TOM ČUDNOM KOVRDŽAVOM KOSOM, KOJU SU OGOLELI NA ZALAZEĆEM SUNCU...“

„CRVENI VOJNICI, ZATEČENI TIM NAPADOM, DADOŠE SE U NEORGANIZOVAN BEG... I DESETI KONJIČKI JE DOBIO SVOJU PRVU BITKU...“

„I OD TOG DANA, OKO LOGORSKIH VATRI ČEJENA, KOJI UMEJU DA PREPOZNAJU PRAVE BORCE, PRIČALO SE O TIM ČUDNIM VOJNICIMA CRNE KOŽE...“

„...VOJNICIMA ČVRSTIM I TVRDOGLAVIM POPUT BIZONA, KOJIMA JE, KAO I BIZONIMA, VELIKI DUH PODARIO ČVRSTU I VUNASTU KOSU...“

DA, TO JE SKORAŠNJA PRIČA, ALI JE NA DIVLJEM ZAPADU VEĆ POSTALA LEGENDA!
LEGENDA O VOJNICIMA BIZONIMA, BUFFALO SOLDIERS, KOJIH SU SE CRVENI RATNICI BOJALI I KOJE SU POŠTOVALI...
...VOJNICIMA DEVETOG I DESETOG KONJIČKOG PUKA, KOJIMA I VI IMATE ČAST DA PRIPADATE! I TREBA DA BUDETE PONOSNI...
MOGU LI DA VAS PITAM NEŠTO, GOSPOĐO DODŽ?
VOJNIK FILMOR, ZAR NE? MOŽEŠ DA PITAŠ SVE ŠTO POŽELIŠ, VOJNIČE! OVDE SI DA NAUČIŠ... MAJOR DODŽ, MOJ MUŽ, ŽELI DA SVI REGRUTI ZNAJU DA ČITAJU, PIŠU I RAČUNAJU!
VODNIK MUR DOBIO JE ORDEN ZA TU AKCIJU, JE LI TAKO?
NARAVNO! ZLATNU MEDALJU ZA HRABROST, PRVU KOJU JE DOBIO OBOJENI VOJNIK! KO ZNA, MOŽDA JE MEĐU VAMA NEKO KO ĆE SLEDITI NJEGOV PRIMER... VIDITE LI OVU ZASTAVU IZA MOJIH LEĐA?
TO JE GRB PUKA! SAŠILE SU GA SUPRUGE OFICIRA, PODOFICIRA I VOJNIKA! NADAM SE DA ĆETE GA SVI BITI DOSTOJNI!
TENTH CAVALRY

KRAAAK
NIJE LOŠE, ZAR NE?
PIH! ISUVIŠE JE LAKO UBIJATI OVE GLUPE ŽIVOTINJE! SLEDEĆI JE MOJ!
ZAR IH NISMO VEĆ DOVOLJ-NO UBILI?

NEĆEMO USPETI DA IH ODEREMO PRE MRAKA... A NI DA NATOVARIMO SVE KOŽE NA KOLA!
PA ŠTA?
NEMOJ KAO I OBIČNO DA BUDEŠ KVARIIGRA, HARISE, I PUSTI NAS DA SE ZABAVLJAMO! UZEĆEMO IM SAMO JEZIKE, DEO KOJI JE NA CENI... OSTATAK MOŽE I DA ISTRUNE U PRERIJI, ŠTO SE MENE TIČE!
KRAA-AAAAK!!!
PONOVO!
SAD NEMA SUMNJE. TO JE ZVUK ŠARPSA...
PUŠKA ZA BIZONE.
NEKI GLUPAN LOVI USRED TERITORIJE JUTA.
VAMOS, ĐAVOLE!

UBILI SMO PO DESETAK SVAKI... A KRDO BIZONA NAM JE I DALJE U DOMETU! STVARNO SU BEZ MOZGA!
TAJNA JE U OSTAJANJU NIZ VETAR! U SVAKOM SLUČAJU SI U PRAVU, ROJE... TO SU GLUPE ŽIVOTINJE!
NE GLUPLJE OD NEKIH LJUDI!
!
KO JE TO?!

DA SMO MOJ DRUGAR I JA RATNICI JUTI, SAD BISTE VEĆ BILI MRTVI!
NISMO... NISMO ČULI DA DOLAZITE!
TO ME NE IZNENAĐUJE. PUCNJAVA IZ TIH VELIKIH PUŠAKA ZNA DA ZAGLUŠI...
...A VI STE I TE KAKO PRETERALI, SUDEĆI PO OVOM MASAKRU!
AKO ŽELITE MESO, IMA GA U IZOBILJU I ZA VAS! MOŽETE DA UZMETE KOLIKO GOD HOĆETE!
DAREŽLJIV SI SA ROBOM KOJA TI NE PRIPADA...
ŠTA, DOĐAVOLA, PRIČAŠ? OVE BIZONE SMO MI UBILI... NAŠI SU!
VARAŠ SE, *AMIGO*! ONI PRIPADAJU JUTIMA. POSTOJI SPORAZUM PO KOJEM OVA TERITORIJA PRIPADA NJIMA...

...KAO I PRAVO NA LOV KRDA BIZONA!
NE PRIČAJ KOJEŠTA!
CRVENE NJUŠKE NEMA-JU PRAV...
UH!
SMAK
STO MU GROMOVA!
TRAS
UH!
DA NEMAŠ NEŠTO DA DODAŠ?
NE! NE JA!
DOBRO ME SLU-ŠAJ, TIKVANE! OTKAKO SAO MOJ DRUGAR I JA PREGAZILI GRIN RIVER, DVOJICA JUTA NAS DRŽE NA OKU IZ DALJINE!
?

NISU NAM PRAVILI PROBLEME JER NI MI NISMO NJIMA... ALI SU SIGURNO ČULI VAŠE PUŠKE... A JUTI NE VOLE LOVCE KOJI PRAVE NERAZUMNE POKOLJE!
DVOJICA IH JE, REKAO SI... NEKA DOĐU... DOČEKAĆEMO IH KAKO ZASLUŽUJU!
IDIOTE! SIGURNO IMA JOŠ PATROLA JUTA NA NEVELIKOJ UDALJENOSTI... VEROVATNO JE DA ĆE SE TA DVOJICA VRATITI OVDE SA JOŠ RATNIKA!
UHM!
MOŽE LI SE ZNATI... KOJI STE VI ĐAVO?
JESI LI IKADA ČUO ZA TEKSA VILERA I KITA KARSONA?
VI STE RENDŽERI, JELDA? PA ZAŠTO ONDA DOLAZITE NAS DA GNJAVITE?
DOBRO DE! NEĆEMO VAM VIŠE SMETATI...
...ALI DA SAM NA TVOM MESTU, NE BIH NOSIO TAKO DUGU KOSU USRED TERITORIJE JUTA!
?
U PRAVU SU, PROKLETSTVO! MORAMO DA ODEMO ODAVDE!

ETO JEDNOG OBDARENOG ZDRAVIM RAZUMOM! JESTE LI SAMO VAS TROJICA?
NISMO. OSTAVILI SMO DVOJICU U LOGORU, NA ZDENCIMA ALTAMONT...
BUENO! AKO VAM JE STALO DO SKALPA, OSTAVITE SVE I UZJAŠITE! PROĆI ĆEMO DA POKUPIMO VAŠE PRIJATELJE I ONDA IDEMO U FORT DUŠEJN!
NALAZI SE DVADESETAK MILJA ODAVDE. MOŽEMO DA STIGNEMO PRE PONOĆI!
PRE NJEGA JE DESTINI...
TO JE RUPA, ALI LJUDI KOJI TAMO ŽIVE UMEJU DA PUCAJU! INDIJANCI SE NIKADA NISU USUDILI DA SE PREVIŠE PRIBLIŽE...
DESTINI... DA, ČUO SAM ZA NJEGA...
IDEMO! NE GUBIMO VIŠE VREMENA!
ĐIIIHA!

ALTAMONT VELS, SEVERNA JUTA.
ONI SU! U DRUŠTVU DVO-JICE NEPO-ZNATIH!
ŠTA VAS JE SPOPA-LO? TRČITE KAO DA SU VAM ĐAVOLI ZA PETAMA!
BLIZU SI, ERNSTE!
MORAMO DA ODEMO ODAVDE! USKORO ĆE NAS ZASKOČITI JUTI!
A KO SU OVI? JESU LI VAS ONI NAPLAŠILI?

OPASNOST JE REALNA, AMIGO! NALAZITE SE NA TERITORIJI ZA LOV REZERVISANOJ ZA JUTE!
GOSPODE BOŽE! NEĆEMO VALJDA SVE IZ POČETKA? OVI IMAJU TVRDE TIKVE KAO I OSTALI!
KOME TVRDA TIKVA?
BATALI, ERNSTE! NE IDEMO NIKUD!
SKORO ĆE MRAK. JUTI NAS NEĆE NAPASTI! A IMAMO I VODE!
ŽANO JE U PRAVU! MEĐU OVIM RUŠEVINAMA MOŽEMO DA SE ODBRANIMO OD INDIJANACA, I TO MNOGO BOLJE NEGO USRED PRERIJE!
POEN ZA TEBE, AMIGO! ALI TI SAVETUJEM DA MALO STIŠAŠ VATRU! PREVIŠE SVETLI!
PA ŠTA S TIM? KO SI TI DA MI NAREĐUJEŠ?
JA HOĆU DA ISPEČEM LEPU ŠNICLU A DA MI...
?!
SVIŠŠŠ

TUMMP
!
SAD JE VATRA UGAŠENA...
OSTANITE DOLE!
SVIIIŠŠ
SVIIIŠŠ
PROKLETSTVO! GDE SU?
U PRAVCU SUTONA... I STIŠAJ SE... ILI RIZIKUJEŠ DA ODAŠ POLOŽAJ!
VIDIM IH, TEKSE!

PAKLA MI! IMA IH NAJMANJE TRIDESET!
SAD VIŠE NISI TAKO SIGURAN U SEBE, JE LI, ŽANO?
PUCAJTE U KONJE!
BANG
BANG
ZIP
ZAŠTO TRAĆITI METKE NA KONJE?
KONJI SU NJIMA MNOGO VAŽNI! MOŽDA USPEMO DA IH OBESHRABRIMO BEZ DODATNIH ŽRTAVA... OVO JE ZEMLJA JUTA...

DOĐAVOLA! TE PROKLETE CRVENE NJUŠKE SU UBILE NAŠEG DRUGA!
BANG
AAH!
ZIP
DOBAR POGODAK, ROJE!
MALO SUTRA DOBAR POGODAK! SAD ĆE BITI TEŽE OTARASITI IH SE!
HMM...
TAKO JE! NEĆE OTIĆI BEZ NAŠIH SKALPO-VA... POGLE-DAJTE!

VIŠE IH NEMA! OTERALI SMO IH!
NAPROTIV... I DALJE SU TAMO... SAMO SU POSTALI NEVIDLJIVI...
...KAKO BI MOGLI DA SE POIGRAJU S NAMA KAO MAČKA S MIŠEM!
KAKVE GLUPOSTI! HVALIŠETE SE, A DOPUSTILI STE DA VAS UPLAŠI JEDAN ČOPOR ODRPANACA!
NE SAVETUJEM TI DA SE POKAZUJEŠ, ŽANO... OVO JE TEK POČETAK!
DRŽI NA OKU VISOKU TRAVU! MOGU DA IZAĐU ODATLE IZNENADA...
!
ŠTA TI KAŽEŠ, TEKSE?
ŽELIŠ DA ZNAŠ DA LI SAM U STANJU DA PREDVIDIM NJIHOVE KRETNJE, KITE?

DA SE NALAZIMO PRED KOMANČIMA, SAD BI PUZILI PREMA NAMA SA NOŽEM U ZUBIMA, KORISTEĆI PREDNOSTI VISOKE TRAVE...
...ALI JUTI SE, GENERALNO, NE BORE TAKO...
DA! VEROVAO SAM DA ĆE NAS NAPASTI U GALOPU, UPADAJUĆI U LOGOR...
...U SUŠTINI SU BROJNIJI OD NAS!
ALI ZNAJU DA IMAMO DOBRE PUŠKE I PRECIZNO GAĐAMO! DAKLE...
SVIIIŠŠŠ
ŠTA SE, DOĐAVOLA, DEŠAVA? OVAJ ZVIŽDUK?!
AHH!
TUMP!

TVANNG
TVANG
SVIINNG
ZASIPAJU NAS STRELA-MA!
DA! UZ MALO SREĆE, RAČUNA-JU DA SMANJE BROJ PROTIVNIKA PRE NE-GO ŠTO KRENU U ODLUČUJUĆI NAPAD!
PROKLET-STVO!
SCVAK!
GAĐAJU NASLEPO! ALI TU IGRU MOŽEMO I MI DA IGRA-MO!
BANG
BANG
BANG
ZING
ZIP
ZVINNG

DOSTA! RASIPATE MUNICIJU! TO ONI I ŽELE!
BANG
ZAČEPI GUBICU, ERNSTE! ILI BI RADIJE DA PUSTIMO DA NAS NAPUNE STRELAMA A DA NE MRDNEMO PRSTOM?
NISI SHVATIO, ŽANO!
S TE STRANE JE UDUBLJENJE U PRERIJI, KORITO NEKADAŠNJE REKE... JUTI SU SE SIGURNO TU ZAVUKLI... ZATO NE MOŽEMO DA IH POGODIMO!
TVANNG
TVANNG
NEE!
TRAS!

PRIJATELJ ERNST JE U PRAVU! UPALI SMO U KLOPKU, NIŠTA STRAŠNO!
SVIŠŠŠ
MOŽEMO POKUŠATI DA POBEGNEMO!
SEDI, ROJE! U PRERIJI IZA NAŠIH LEĐA SIGURNO SU I DRUGI, SPREMNI DA TE IZBUŠE STRELAMA! SAMO TO ČEKAJU!
SVAKAKO MOŽEMO DA OKUŠAMO SUDBINU... KOLIKO IH MOŽEMO IMATI IZA LEĐA? DESET, PETNAEST?
TI I JA ĆEMO MOŽDA I USPETI, KITE! ALI ČAK I DA PROBIJEMO SVE OBRUČE, U ŠTA SUMNJAM...
...NAĆI ĆEMO SE SA CELOM BANDOM ZA PETAMA U PRERIJI... I BEZ IKAKVOG ZAKLONA!
ZAŠTO? OVO ZOVEŠ ZAKLONOM?
SCVAK
NE MOGU DA NASTAVE OVAKO CELU NOĆ! SAČEKAJMO DA SE SMIRE, ONDA ĆEMO IM TI I JA POĆI U SUSRET...
PUZEĆI KROZ TRAVU, DOĆI ĆEMO IZNAD UDUBLJENJA U KOJE SU SE ZAVUKLI BACAČI STRELA... I ZAPUCAĆEMO IZ VINČESTERKI!
HMM... MOŽE!

SVIIŠŠ
SAMO SE NADAM DA ĆU BITI U JEDNOM KOMADU KADA DOĐE TRE-NUTAK!
DOSTA!
OSLOBODI-MO KONJE! DA SE BAR ONI SPASU!
JESI LI POLU-DEO?
SCVAK
SVIIŠŠ
NE! HARIS JE U PRAVU! MOŽDA ĆE JUTI CENITI PO-KLON I OSTAVI-TI NAS NA MIRU!
HAJDEE! IDITE!
ĐIIIHAA! ĐIIIIIIIIIII!

PIH! AKO SE I OSLOBODIMO INDI-JANACA, BIĆEMO U PRERIJI BEZ KONJA!
PRESTANI DA GUNĐAŠ, ŽANO... SELO DESTINI JE MANJE OD DVADESET MI-LJA ODAVDE! BIĆE TO LEPA ŠET-NJA!
!
...ALI NI JA, POPUT HARISA, NISAM MOGAO DA GLEDAM KONJE KAKO UMIRU!
SVI ISPOD KOLA, ODMAH!
UZMI OVE PROKLETE KOŽE, ŽANO! MOŽDA ĆE BITI OD KORI-STI!
?
SWISS

MALO PRE ZORE...
KAKO DA TUMAČIMO OVO ZATIŠJE, TEKSE?
SPREMAJU SE DA NAPADNU.
PROKLETSTVO! NISU NAM DALI VREMENA DA SPROVEDEMO NAŠ PLAN J DELO...
!
MOŽDA NIJE JOŠ SVE IZGUBLJENO!
VI HOĆETE DA ZBRIŠETE!
NE PRIČAJ GLUPOSTI! AKO ŽELIMO DA SE IZVUČEMO, MORAMO DA PROBAMO DA IH DEZORIJENTIŠEMO...
...I DAKLE...
?
JJAAAAIHHH

HIJAAHHHAH!
TVANNG!
BANG
BANG
PREKASNO JE! NAPADAJU NAS SA SEVERA! PUCAMO DA UBIJEMO?
NEMAMO IZBORA!
NE MOŽEMO SVI DA OSTANEMO ISPOD KOLA! PODELIMO SE! NEKA SVAKO NAĐE ZAKLON!
BANG
AJJEEEH!
BANG

BANG
AHH!
BANG BANG
BAN
BANG
JAEHHHIII!
AHH!
BANG

AJEHH!
KRAAK
ZIP
UNNGH!
ZWINNG
AHH!
AHH!

BANG
BANG
BANG
BANG
AHH!
BANG
BANG
KRAK

BANG
ZINNG
AH!
ZIP
NJIII-NJIII!
BANG
BANG
BANG
BANG
AHH!
SVISSS!

AAAHH!
SCIAK
BANG
VOAH!
BANG
BANG BANG
JOŠ JEDAN OVAKAV NAPAD I GOTOVI SMO! ALI GDE SU OSTALI? ZAŠTO NE PR--LAZE?

BANG
BANG
DELUJE DA SE PUCNJI UDALJAVAJU!
NISU JUTI TI KOJI PUCAJU!
!
JEAHHHIII!
JUPITERA MI! ODLAZE!
BILO IM JE DOSTA?
DOBILI SMO NENADANU POMOĆ, ŽANO...

ČINI MI SE DA VIDIM... VRAĆAJU SE!
POLAKO! ODLOŽI PUCALJKU, HARISE!
?
ONO NISU INDIJANCI!
VOJNICI!
NEKA SAM PROKLET!
?
DOBRO IH POGLEDAJ, HARISE! TO SU ONI IZ FORT DUŠEJNA!

IZLUĐUJE ME ŠTO DUGUJEM ŽIVOT TIM PROKLETIM CRNIM NJUŠKAMA!
DOĐAVOLA! NEĆETE MI REĆI DA VAS JE STVARNO SAMO DVOJICA, MOMCI?
NISMO MOMCI, MISTER... VEĆ VOJNICI IZ DESETOG KONJIČKOG! JA SAM VODNIK DŽONSON, A OVO JE DESETAR DAGLAS...
...KADA SMO VIDELI U KAKVOJ STE SITUACIJI, PODIGLI SMO PRAŠINU DA ZAVARAMO JUTE! ONI SE PLAŠE NAS VOJNIKA BIZONA!
STVARNO DOBAR TRIK!
DELUJE JEDNOSTAVNO, ALI TREBA GA UMETI IZVESTI! OD KOGA STE GA NAUČILI, VODNIČE DŽONSONE?
PRAVO DA VAM KAŽEM... OD JEDNOG DOBROG PRIJATELJA, DAVNO...

...RENDŽERA PO IMENU TEKS VILER... DA NISTE SLUČAJNO ČULI ZA NJEGA?
?
KITE, SEĆAŠ LI SE BILA DŽONSONA?
ŠALIŠ SE? MOŽDA JESAM OSEDEO, ALI NISAM POSENILIO!
I SEĆAM SE DA JE U FORT KONČU IMAO SAMO ČIN DESETARA!
NAPREDOVAO SAM!
OVO SU TEKS VILER I KIT KARSON, DAGLASE! PRIČAO SAM TI O NJIMA, ČINI MI SE...
MNOGO PUTA, VODNIČE!
TVOJA INTERVENCIJA JE BILA PRESUDNA. KAKO SI NAS NAŠAO?
DESETAR I JA SMO ZAVRŠAVALI SVOJU NEDELJU PATROLIRANJA I IZDALEKA SMO OSETILI SMRAD LEŠINA BIZONA... POMISLILI SMO DA SU SE LOVCI ULOGORILI OVDE KOD ZDENACA...

OČEKIVALI SMO DA NAĐEMO JUTE, SIGURNO NE VAS DVOJICU!
PROBALI SMO DA OVE NESREĆNIKE SPASIMO NEVOLJE, ALI NIJE SVE POŠLO DOBRIM PUTEM, KAO ŠTO VIDIŠ...
DVOJICA SU POGINULA... A DVOJICA POVREĐENA...
AHH...
HMM...
STAVIĆEMO POVREĐENE U KOLA... AKO SE BUDEMO KRETALI BRZO, PO PODNE ĆEMO BITI U UTVRĐENJU!
U NADI DA SE JUTI NEĆE VRATITI DA POGLEDAJU I SHVATITI DA SU NASAMARENI!
TAJ RIZIK MORAMO DA PREUZMEMO... S DRUGE STRANE, I VAŠI KONJI DELUJU ISCRPLJENO, VODNIČE!
OBOJENIM JAHAČIMA UVEK SLEDUJU RAGE KOJE OSTALE JEDINICE NE ŽELE, TEKSE! ZBOG TOGA PATROLE UVEK VODE PO DVA REZERVNA!
KAO ŠTO VIDIŠ, NIŠTA SE NIJE PROMENILO OD STARIH DANA U TEKSASU... KAD SMO KOD TOGA, ŠTA VAS DVOJICA TRAŽITE U OVOM KRAJU?
PRIČAĆEMO O TOME USPUT, BILE.

SAD JE MISTER KARSON OTIŠAO DESNO OD NAS...
AKO IMA TRAGOVA INDIJANACA, ON ĆE IH PRIMETITI, DESETARU!
TEKS VILER I KIT KARSON SE U DIVLJINI KREĆU BOLJE OD SAMIH CRVENOKOŽACA! VIDEO SAM IH U AKCIJI I TO DOBRO ZNAM!
HMM... MISLIŠ NA NAŠU EKSPEDICIJU U LANO ESTAKADU, BILE? TA JE BILA TEŠKA SVIMA...

NIKADA NISI BIO U ZAPADNOM TEKSASU, DAGLASE?
JOŠ NISAM, VODNIČE...
TJA, MEĐU ONIMA KOJI TAMO ŽIVE POSTOJI IZREKA... NIKO SE OD STANOVNIKA TIH KRAJEVA NE PLAŠI DA ĆE ZAVRŠITI U PAKLU, JER JE, SIGURNO, PAKAO HLADNIJI I PRIJATNIJI OD ZAPADNOG TEKSASA!
PRE NEKOLIKO GODINA, NEKE ČETE DESETOG KONJIČKOG I DVADESET PETOG PEŠADIJSKOG OBOJENOG PUKA SU UČESTVOVALE U TEŠKOJ EKSPEDICIJI U LANO ESTAKADU, NAJPUSTIJEM I NAJTOPLIJEM MESTU NA SVETU. CILJ JE BIO ISTERATI INDIJANCE I KOMANČEROSE KOJI SU SE TAMO KRILI KAO ZVEČARKE!
NAKON TRI STOTINE MILJA MARŠA, ČAK SU I NAŠI SPOSOBNI IZVIĐAČI SEMINOLE TEŠKO NALAZILI VODU... NE ZNAM ŠTA BI BILO SA NAMA...
!
...DA SE U TOM UŽARENOM PAKLU NISU IZNENADA POJAVILA DVA JAHAČA KOJI SU DELOVALI KAO RAJSKI ANĐELI...
TAČNO TAKO! NISAM ZNAO DA SI TAKO POETIČAN, BILE DŽONSONE!

BILI SU TO GOSPODIN VILER I GOSPODIN KARSON, VODNIČE?
NARAVNO! DVOJICA NAJIZUZETNIJIH LJUDI KOJE SAM IKADA UPOZNAO, DESETARU! BILI SU NAM VODIČI I IZVUKLI SU NAS IZ NEVOLJE!
NE SLUŠAJ GA, SINKO! NIJE TO BILO NIŠTA IZUZETNO!
?
U FORT KONČU SMO SAZNALI ZA EKSPEDICIJU I DOŠLI SMO DA POMOGNEMO, TO JE SVE! TI KOMANČEROSI SU BILI PROBLEM I NAMA RENDŽERIMA!
NIJE DELOVALO PRAVEDNO DA PUSTIMO HRABRE VOJNIKE SAME DA VADE KESTENJE IZ VATRE!
I NISTE SE ZAUSTAVILI PRED ČINJENICOM DA SU SVI TI VOJNICI, OSIM OFICIRA, BILI OBOJENI...
...DOK BI NAS SE MNOGE VAŠE KOLEGE RENDŽERI RADO REŠILI...
TO SU BILI TEKSAŠANI KOJI SU SE BORILI ZA JUG I ROPSTVO, ZA RAZLIKU OD OVDEPRISUTNOG!
A NA KRAJU SU I ONI NAUČILI DA VAS CENE!
TVOJOM ZASLUGOM, TEKSE! DRAGO MI JE ŠTO SAM DANAS UZVRATIO POMOĆ KOJU STE NAM ONDA PRUŽILI!

SAD SVI ZNAJU VREDNOST VOJNIKA BIZONA I VREDNUJU ČINJENICU DA SU ODLIČNI U SVOM POSLU! I DOĐAVOLA S TIKVANIMA PUNIM PREDRASUDA!
ŠTO SE TEBE TIČE, VODNIČE, USLUGU SI MI VEĆ UZVRATIO GODINAMA RANIJE, KADA SI SE BORIO UZ MENE PROTIV KARIZOVIH NASILNIKA!
KARIZO...
...GODINAMA NISAM POMISLIO NA TU HULJU! KAKO JE ZAVRŠIO?
PITAO SI ME ZA RAZLOG ZBOG KOG SMO KARSON I JA OVDE...
E PA, TAJ RAZLOG IMA IME I PREZIME: PABLO KARIZO!
!
NEĆEŠ MI VALJDA REĆI DA JE U OVOM KRAJU?!
IZGLEDA DA JE TAKO, AMIGO!

ODAKLE DOLAZI TAJ KARIZO, VODNIČE? IZ MEKSIKA?
PRE ĆE BITI IZ PAKLA, DESETARU!
KADA JE DESETI BIO STACIONIRAN U FORT KONČU, U TEKSASU, I JA SAM BIO DESETAR POPUT TIBE, ŠTITILI SMO KARAVANE, KOČIJE I KUĆE KOLONISTA OD PLJAČKI KOMANČEROSA... NIJE TO BIO LAK ZADATAK, NA TAKO PUSTOJ TERITORIJI...
KOMANČEROSI SU ZLOČINCI BEZ ČASTI, OTMIČARI ŽENA I DECE, KOJE DRŽE KAO ROBOVE U MEKSIKU...
„...TRGOVCI ORUŽJEM, VISKIJEM I UKRADENIM KONJIMA... NEKAD SU SAMO KUKAVIČKE LOPUŽE..."
„...ALI NE I KARIZO! ON JE BIO NAJGORI OD SVIH, NAJOKRUTNIJI I NAJBRUTALNIJI..."

„...A NJEGOVA BANDA JE BILA SASTAVLJENA OD ZAISTA OKRUTNIH RATNIKA: LIPAN APAČA, KVAHADI KOMANČA I DESPERADOSA MEŠANE KRVI...“
„SELO IZ KOJEG SU KRETALI U SVOJE OKRUTNE POHODE JE BILO SMEŠTENO IZA GRANICE NA RIO GRANDEU...“
UZ TO, U MEKSIKU JE U TO VREME VLADALA POTPUNA ANARHIJA, POSLE REVOLUCIJE... A KARIZOVE KOMANČEROSE ŠTITILI KORUMPIRANI RURALESI...
MI RENDŽERI SMO ORGANIZOVALI KAZNENU EKSPEDICIJU... ALI NISMO RASPOLAGALI SA MNOGO LJUDI...
„...ZATO SMO TRAŽILI POMOĆ VOJNIKA IZ DESETOG. DVE ČETE VOJNIKA BIZONA PRATILE SU NAS PREKO GRANICE...“

DOĐAVOLA! OVA EKSPEDICIJA JE VEĆ SKORO SAMOUBISTVO! ALI DA NAS PRATI ČOPOR VOJNIKA CRNE KOŽE!
TO JE LUDOST! POBEĆI ĆE ČIM BUDU ČULI DRANJE KOMANČEROSA!
PRAVIĆU SE DA TE NISAM ČUO, DENE!
ŽELEO BIH DA NASTAVIM DA TE POŠTUJEM I BUDEM TI PRIJATELJ! ALI ĆE MI TO TEŠKO IĆI ZA RUKOM UKOLIKO RAZMIŠLJAŠ KAO PROKLETA BUDALA!
DOĐAVOLA! NEMOJ MISLITI DA JA IMAM NEŠTO PROTIV CRNACA! ALI TI SU MOMCI DO PREKJUČE BRALI PAMUK!
DA LI IKO MEĐU NJIMA ZAISTA UME DA BARATA PUŠKOM I UBIJE ČOVEKA?
DVOJICA-TROJICA SU VETERANI IZ GRAĐANSKOG RATA, DENE! A OSTALI SU SE KALILI PROTIV SIJUKSA I ČEJENA!
PLEMENA IZ PRERIJA IH POŠTUJU... VIDEĆEŠ DA ĆEŠ DO KRAJA OVE AVANTURE I TI POČETI DA IH POŠTUJEŠ! A AKO NE BUDE TAKO, POJEŠĆU SVOJ ŠEŠIR!
DRŽIM TE ZA REČ, AMIGO!

DAKLE?
VEOMA LOŠE!

NE SAMO DA JE SELO OGRAĐENO... VEĆ SVUDA OKOLO PATROLIRAJU PAROVI KOMANČEROSA NA KONJIMA!
DOĐAVOLA! MISLILI SMO DA IMAMO POSLA SA ČOPOROM VAŠLJIVIH PIJANIH INDIJANACA...
...A IZGLEDA DA SE RADI O VOJNICIMA ZABARIKADIRANIM U PROKLETOM UTVRĐENJU!
OGRADA NIJE JAKA, ALI JE DOVOLJNA DA ZAUSTAVI KONJE...
...I UZ TO POSTOJI I STRAŽARSKI TORANJ!
LOŠE VESTI, DOĐAVOLA! ŠTA ĆEMO?
PRE SVEGA DA ELIMINIŠEMO PATROLE. IMA IH TRI, SVAKA SASTAVLJENA OD DVOJICE... DA MOŽEMO DA RAČUNAMO NA IZVESNU SIGURNOST, POTREBNE SU NAM TRI GRUPE PO ČETIRI ČOVEKA...
NE VIŠE OD TOGA, JER BI TO POVEĆALO RIZIK DA BUDU PRIMEĆENI...
IMAMO MALI PROBLEM! NAS RENDŽERA JE SAMO DESETORICA...

KARSON I JA ĆEMO UZETI SA SOBOM VODNIKA MURA I DESETARA DŽONSONA.
ELIMINACIJA ONIH KOJI PATROLIRAJU TREBA DA BUDE ČISTA...
MUR I DŽONSON SU VETERANI IZ GRAĐANSKOG RATA! NIKADA NISAM KOMANDOVAO VOJNICIMA BOLJIM OD NJIH!
AKO NEKO OD LJUDI VIKNE ILI ZAPUCA... AKO NEKI OD KONJA ZARŽE... SVE JE IZGUBLJENO!
IMAĆEMO TO NA UMU, MISTER DENE!
OBAVIĆEMO TO DOBRO!
UHM!

!
FRUSS
UNNGH!

NGGH!
SIGURAN SI DA ĆE NAŠA PATROLA PROĆI OVUDA?
IMAJ VERE, BRATE!
DEN I JA SMO MOTRILI NA NJIH NEKOLIKO SATI... TRI PARA KONJA PRETRAŽUJU TEREN OKO SELA U KONCENTRIČNIM KRUGOVIMA...
ZA SEBE SMO ZADRŽALI PATROLU NAJBLIŽU OGRADI...
I ZATO JE JOŠ VAŽNIJE NE NAPRAVITI NIKAKAV ZVUK...

OVDE SMO BAR IZA SELA I SA OSMATRAČKOG TORNJA NE MOGU DA NAS VIDE...
EVO IH!
JESI LI SIGURAN DA ZNAŠ ŠTA RADIŠ, DESETARU DŽONSONE?
POTPUNO SIGURAN, GOSPODINE! KAO DEČAK SAM BIO ŠAMPION U GAĐANJU IZ PRAĆKE NA SVOJOJ PLANTAŽI!
SVIŠ
TRAS!
?
AAH...
FRUŠŠ

TRAS!
ODLIČNO URAĐENO, VODNIČE MURE! SAD SE VRATITE OSTALIMA! VI ĆETE PREDVODITI NAPAD!
BUENO! SAD SMO MI NA RE-DU! NADAJMO SE DA SA ZADNJE STRANE NEMA STRAŽARA!
JEDINI SU BILI OVI NA KO-NJIMA, DA SE KLADIMO?

G. Ticci
POZDRAVI GA, DŽONSONE, POZDRAVI! NE SME DA POSUMNJA...
DOVOLJNO MI JE DA SE PRIBLIŽIM JOŠ NEKOLIKO METARA, DA BUDEM MIRNIJI...

TWANNG!
UUGGH!
SADA, DE-
SETARU!
NJIIII-NJIIII!

QUE DIABLO?!
BANG
AHH!
ZIP
KAPIJA, DŽONSONE! BRZO!
BANG BANG
BANG

AHH!
UZBUNA!
BANG
BANG
ZIP
BANG
ZIINNG
DESETA KONJIČKA! NAAPAAAD!
U NAPAD, VOJNICI BI-ZONI!
JAAAHAHAH!
JAEHIIIII!

BANG
BANG
BANG
AH!
AHH!
IMAMO IH JOŠ IZA LEĐA!
VOAH!
TO SU KARSON I RENDŽERI!
URAAAAAA!
BANG
BANG
DRAGO MI JE ŠTO VAS VIDIM BEZ MNOGO OGREBOTINA, *AMIGOS*! ODLIČNO OBAVLJENO!
ZATVORENICI! JESTE LI VIDELI GDE IH DRŽE?
U CENTRU SELA JE NEKAKVA OGRADA... ALI SMO PRVO POTRČALI DA POMOGNEMO VAMA!
POŽURIMO!

BAM
BANG
BANG
AAGH!
AAH!
JAHEHIII!
BANG
BANG

POGLEDAJTE! OTKUD ONA VATRA?
NISMO JE MI ZAPA-LILI!
?
BANG BANG BANG
PUCAJTE, MOMCI!
BANG
BANG
BANG
AHH!
AAH!
AH!
U KOGA, DOĐAVOLA, PUCAJU?
PLAŠIM SE DA SAZNAM!

VIDI, TEKSE!
ONAJ TAMO...
...JE PABLO KARIZO!
BANG BANG
BANG
ZIP
ZIINNG
ĐIIIHA!
NJIIIII-NJIIIIII!

NEKI BEŽE NA KONJIMA!
ZAUSTAVI-TE IH!
BANG
BANG
AHH!
NJIIHII-NJIII!
ZIP
MORAMO DA UZMEMO SVOJE KONJE, AKO HOĆE-MO DA JURIMO TOG CRVA!
DENE! TEKSE!
OVO JE STRAŠNO! ZAROBLJENICI!
!

OGRADILI SU IH VATRENIM OBRUČEM DA IH SPREČE DA POBEGNU... A ONDA...
NEEE!
NAŠA MISIJA JE DELOM PODBACILA... UNIŠTILI SMO BANDU KOMANČEROSA, ALI NISMO UHVATILI NJIHOVOG VOĐU! A PRE NEGO ŠTO JE POBEGAO, TAJ NITKOV KARIZO JE MASAKRIRAO AMERIČKE ZAROBLJENIKE KOJE SMO DOŠLI DA SPASIMO...
„UZALUD SMO IH JURILI CEO DAN, ONDA SMO MORALI DA SE VRATIMO... DA SU NAS PRESRELI RURALESI, BILO BI VELIKIH PROBLEMA SA MEKSIČKOM VLADOM...“
VI RENDŽERI STE SKORO DESET GODINA POKUŠAVALI DA MU UĐETE U TRAG, NIJE LI TAKO? I SVI SMO MISLILI DA SE SAKRIO U MEKSIKU!
DA... TAJ ĐAVO KAO DA JE NESTAO... GOTOVO SAM IZGUBIO NADU DA ĆEMO GA PRONAĆI I ZADOVOLJITI PRAVDU, POSLE TOLIKO VREMENA...

ONDA SAM, PRE NEŠTO VIŠE OD DVE NEDELJE, PROŠAO KROZ KOLORADO DA MALO POPRIČAM SA ONIM STARIM PREVARANTOM CRNIM BIZONOM, POGLAVICOM ISTOČNIH JUTA...
„SA NJIM SAM SE U PROŠLOSTI SVAĐAO, I HTEO SAM DA GA PODSETIM DA TREBA DA OSTANE NA DOBROM PUTU..."
VOAH! NOĆNI ORAO MI ČINI VELIKU NEPRAVDU! NE TREBA DA SUMNJA U PRIJATELJSTVO CRNOG BIZONA!
NE DOK PUŠI LULU MIRA U MOM ŠATORU!
DRAGO MI JE ŠTO SI SE DOZVAO PAMETI, VELIKI POGLAVICE... I ŠTO SI PRESTAO DA OTIMAŠ BELE NASELJENIKE DA BI IH PRODAO KOMANČEROSIMA!
UGH! JUTI SA OVE ZEMLJE NEMAJU VIŠE ODNOSE SA TIM ZMIJAMA BEZ ČASTI! I MOŽDA TI MOGU POKAZATI DOBRU NAMERU, BELI POGLAVICE NAVAHOSA...
ZNAM DA TI I SREBRNA KOSA MNOGO MESECI TRAŽITE JEDNOG KOMANČEROSA... JA VAM MOGU REĆI GDE DA GA NAĐETE...
!
?

UPRKOS NJEGOVIM TVRDNJAMA O POŠTENJU, STARA PIJANICA JE I DALJE IMAO NEKIH KONTAKATA SA KOMANČEROSIMA... POSEBNO SA ONIMA KOJI PRODAJU VISKI... I JEDAN OD NJIH MU JE REKAO GDE SE NALAZI KARIZO!
SAMJUELOVE MI BRADE! ZNAČI STVARNO JE OVDE, U JUTI! I GDE SE KRIJE?
NA PLANINAMA JUINTA... KOD POGLAVICE JUTA UREJA!
PROKLETSTVO! TO OBJAŠNJAVA MNOGO TOGA... UREJEVI JUTI SU UVEK BILI MIRNI! ALI SU PRE NEKOG VREMENA POSTALI OPASNI, KAO ŠTO POKAZUJE VAŠA AVANTURA...
AKO JE KARIZO SA NJIMA, NE MOŽEMO OČEKIVATI NIŠTA DOBRO! PRVO SAM MISLIO DA JE NEMIR JUTA POSLEDICA NEPRESTANIH PROVOKACIJA BELACA SA ***TZV. STRIPA***...
POJASNI NAM, BILE.
DUŠEJN STRIP JE PARČE ZEMLJE BEZ ZAKONA SMEŠTENO NA INDIJANSKOJ TERITORIJI, ILEGALNA SKUPINA BELIH DOSELJENIKA!

PRVA NASELJA SU NASTALA TOKOM POTRAGE ZA ZLATOM U PAJNS PIKSU, PRE NEKOLI-KO GODINA... OD TADA ŠALJU NAS IZ DESETOG DA ODRŽAVAMO RED!
DESTINI, MESTO U KOJE SMO SE UPUTILI, NALAZI SE NA DU-ŠEJN STRIPU?
BAŠ TAKO, TEKSE.
GRADIĆ NASELJEN GOTOVO SAMO BELIM OLOŠEM: KOCKARIMA, PROSTITUTKAMA, AVANTURISTIMA...
NEMA NI ŠERIFA, IZMEĐU OSTALOG I ZBOG TOGA ŠTO, ZVANIČNO, DESTINI NE POSTOJI!
OTKUD TO DA VOJSKA NIJE RASELILA TU OBLAST?
ZNAŠ KAKO TE STVARI IDU... POLITIČKI PRITISCI, POSLOVI... NAŠ JEDINI ZADATAK JE DA GARANTUJEMO RED I DA SPREČIMO DA SE SITUACIJA POGORŠA...
NIJE VAM LAKO. KAKAV JE VAŠ ODNOS SA ŽITELJIMA DESTINIJA, BILE?

MOŽEŠ DA ZAMISLIŠ! MI VOJNICI BIZONI SMO IM TRN U OKU! NE SAMO ŠTO SMO VOJNICI VEĆ I ZBOG BOJE! SKORO DA JE GORE NEGO U TEKSASU!
ALI MORAM DA PRIZNAM DA NEKO POKUŠAVA DA ZAJEDNICU UČINI PRISTOJNIJOM... PROBLEM JE PONOVO ZLATO!
HMM... A GDE SU GA OVOG PUTA NAŠLI?
NA PLANINAMA JUINTA.
BAŠ TAMO GDE UREJ ŽIVI!
SAD RAZUMEŠ ZAŠTO JE SITUACIJA UZAVRELA...
A RAZUMEM I ZAŠTO SE KARIZO PRESELIO TOLIKO NA SEVER! JASNA MI JE SLIKA!
ALI UOPŠTE NIJE OHRABRUJUĆA!
EVO DESTINIJA!

URAA! NA SIGURNOM SMO, LJUDI!
A VI STE, AMIGOS, SPASENI! USKORO ĆU VAS ODVESTI KOD KOSTOLOMCA KOJI ĆE VAS POPRAVITI!
ONAJ KASAPIN? DOĐAVOLA! ŠTO SE MENE TIČE, RADIJE BIH DA ME ODVEDEŠ U SALUN, HARISE!
IMAM SAMO RUPU U RAMENU... A VISKI JE NAJBOLJI LEK! ZAR NE, ERNSTE?
AAAH...
VAŠ PRIJATELJ JE LOŠE. MOGAO BI DA IZGUBI NOGU. U FORT DUŠEJNU IMAMO ODLIČNOG LEKARA...
DOKTOR ZA CRNJE? PIH! RADIJE BIH DA ME LEČI VETERINAR!
SMIRITE SE, DESETARU! NE PADAJTE NA PROVOKACIJE! OSIM TOGA, TAJ ČOVEK JE POVREĐEN...
A AKO NASTAVI DA PRIČA GLUPOSTI, MOGAO BIH I DA MU POGORŠAM STANJE!

BALL ROOM GIRLS
HEJ, HARISE, ŠTA SE, ĐAVOLA, DOGODILO?
NAPALI SU NAS JUTI I DVOJICA MEĐU NAMA SU POGINULA!
SVI BISMO BILI MRTVI DA NIJE BILO OVE DVOJICE OBOJENIH VOJNIKA!
U GROZNICI JE I IZGUBIO JE MNOGO KRVI...
HENRY PEARSON DENTIST & SURGEON I CURE EVERYTHING TOOTHACHE AND GUN WOUNDS
...ALI TREBALO BI DA SE IZVUČE! RANA JE ČISTA I NOGU NIJE ZAHVATILA GANGRENA! KO JE PRUŽIO PRVU POMOĆ OVOM ČOVEKU?

TO SAM BIO JA. IZVADIO SAM STRELU I VISKIJEM DEZINFIKOVAO RANU...
ČESTITAM VAM! PREVIJENO JE PO SVIM PRAVILIMA.
ČESTO SAM VEŽBAO NA SEBI, DOCO! NUŽDA ZAKON MENJA!
SHVATAM. TJA, AKO SU JUTI U RATNOM POHODU, BOJIM SE DA ĆE MI SE OBIM POSLA POVEĆATI...
...ŠTA KAŽETE DA OSTANETE DA MI POMAŽETE?
ČUJ TI TO, TEKSE! IZGLEDA DA MI NUDI DA RADIM KAO BOLNIČAR!
HMM... MOJ DRUG KIT KARSON JE BOLJI U BUŠENJU KOŽA NEGO U NJIHOVOM KRPLJENJU, DOCO! LOŠ BISTE POSAO SKLOPILI!
KIT KARSON?! PA VI STE ZNAČI... TEKS VILER?
STO MU MUKA! ČUO SAM ZA VAS DVOJICU! O VAMA SE SVAŠTA PRIČA!
I KAKAV STE UTISAK VI STEKLI, DOCO?

O, JA SAM NA STRANI ZAKONA! AKO ŽELITE DA POČNETE DOBRO ČIŠĆENJE OVDE U DESTINIJU, VOLEO BIH DA BUDEM U PRVOM REDU DA UŽIVAM U PREDSTAVI!
BOJIM SE DA ĆU VAS RAZOČA-RATI...
...ALI IMAMO DRUGE PLANOVE! A ČOVEK KOGA TRA-ŽIMO NIJE OVDE!
NE BIH VOLEO DA SAM NA NJEGOVOM MESTU!
REKAO BIH DA VAM OVA RUPA U RAMENU NE UGROŽAVA ŽIVOT... ALI PUŠKU SIGURNO NEĆETE MOĆI DA KORISTITE NEKO VREME!
ŠTO MU GRO-MOVA!
BUENO! TAKO NEĆU MORATI DA BRINEM DA LI ĆEŠ DA IDEŠ OKOLO I ISTRE-BLJUJEŠ BIZONE NA TERITORIJI JUTA, ŽANO!
!
JA SAM NAUČIO LEKCI-JU, TEKSE! DA NIJE BILO VAS DVOJICE RENDŽERA, SADA BIH BIO BEZ SKALPA!
DRAGO MI JE ŠTO TO KAŽEŠ, HARISE! ALI BI TREBALO DA ZAHVALIŠ I JOŠ NE-KOME...
NARAVNO! DUGU-JEM ŽIVOT VAMA I VA-ŠEM DESETARU, VODNIČE! OD SADA PA NADALJE VOJ-NICI BIZONI ĆE IMATI MOJU PUNU PO-DRŠKU!
HVALA, GOSPODINE HARISE.

PIH! DVOJICA CRNJA SU SAMO IMALA PROKLE-TU SREĆU!
PRESTANI DA USTA KORISTIŠ ZA IZGOVARANJE GLUPOSTI, TIKVANE! ILI BIH MOGAO DA ZABORAVIM DA SI RANJEN!
!
DOVIĐENJA, DOKTORE! VODNIK MI JE REKAO DA U DESTI-NIJU IMA ČASNIH LJUDI! VERUJEM DA STE VI DOKAZ TOGA!
DAJEM SVE OD SEBE.
I SREĆNO U VAŠOJ MISIJI!
!
PAZI, TEKSE!

SVIŠS
STOK!
SMAK
KRAŠ
GOSPODE BOŽE!
ŽAO MI JE ZBOG STOLICE, DOCO! ŠTO SE TIČE OVE VREĆE ĐUBRETA, SAD ĆE IMATI JOŠ NEKI PRE-LOM, PORED RUPE U RA-MENU! IZLEČITE GA O MOM TROŠKU!

KAKO OVDE STOJE STVARI, DESETARU?
KAD BI POGLEDI MOGLI DA UBIJU, VEĆ BIH BIO MR-TAV I POKO-PAN!
EVERYTHI
TOOT HACH
MESTA! NAPRAVITE MESTA!
NJIIII-NJIII!
PRIJATELJ CRNČUGA... PIH!
!
UH!
TRAS

PROKLET-
STVO!
TUMM!
MIRNO! SLEDEĆI NEĆE PROĆI TAKO JEFTINO!
VEĆ STE SE SMIRILI? KAKVO RAZOČARENJE! NADAO SAM SE DA ĆU STVORITI JOŠ MUŠTERIJA SVOM PRIJATELJU DOKTORU...
NAPRAVITE PROLAZ!
ĐIIII-HAAA!

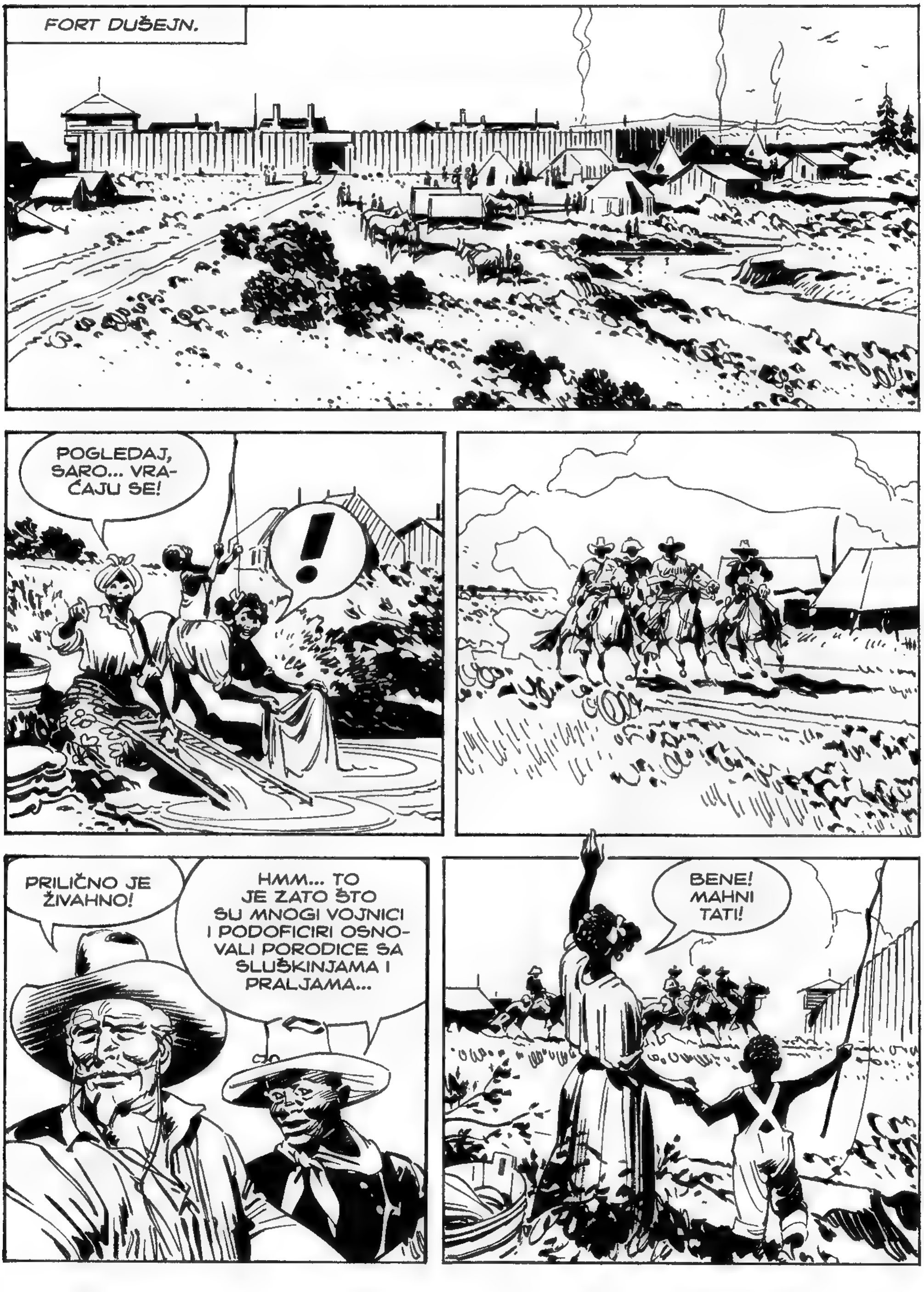
FORT DUŠEJN.
POGLEDAJ, SARO... VRAĆAJU SE!
!
PRILIČNO JE ŽIVAHNO!
HMM... TO JE ZATO ŠTO SU MNOGI VOJNICI I PODOFICIRI OSNOVALI PORODICE SA SLUŠKINJAMA I PRALJAMA...
BENE! MAHNI TATI!

ČESTITAM, BILE! ONO JE TVOJ DEČAK?
UHM! DA! KAŽU DA LIČI NA MENE...
ONDA ĆE, KAD PORASTE, POSTATI DOBAR VOJNIK!
DUCHESNE
!
TO SIGURNO!
KOMANČEROSI NA PLANINAMA JUINTA... NISTE MI DONELI BAŠ DOBRU VEST, GOSPODO...
...POSEBNO U OVO VREME POVEĆANE TENZIJE IZMEĐU JUTA I DOSELJENIKA IZ DUŠEJN STRIPA!
JUTA
IPAK, RADI SE O VESTI KOJU ĆEMO PROVERITI!
ZBOG TOGA SMO OVDE, MAJORE!

MOJ DRUGAR I JA NAMERAVAMO DA ODEMO NA PLANINE JUINTA I RAZGOVARAMO SA POGLAVICOM UREJEM I ZATRAŽIMO OD NJEGA DA NAM PREDA KARIZA... ILI DA MU BAR SAVETUJEMO DA NE SKLAPA SAVEZNIŠTVO S NJIM!
UHM! PODUHVAT VISOKOG RIZIKA... ČAK I ZA LJUDE POPUT VAS!
A POSEBNO POSLE NESREĆNOG INCIDENTA NA ALTAMONT VELSU... UREJ JE VEĆ OBAVEŠTEN DA SU DVOJICA RENDŽERA I MOJI VOJNICI BIZONI UBILI NEKOLIKO NJEGOVIH RATNIKA KAKO BI SPASILI BELE LOVCE!
I NE VERUJEM DA ĆE GA TO PODSTAĆI DA VAS SASLUŠA.
DA! BOJIM SE DA ĆE VAS NAPUNITI STRELAMA PRE NEGO ŠTO USPETE I DA MU SE PRIBLIŽITE!
KAPETAN LONDON DOBRO POZNAJE UREJA.
POGLAVICA JUTA JE ČOVEK SA IZRAŽENIM OSEĆAJEM ZA PRAVDU. UPRAVO ZBOG TOGA GA JE NASTALA SITUACIJA RAZLJUTILA.
BUENO! PROBAĆU DA GA UVERIM DA I JA ŽELIM DA REŠIM NJEGOV PROBLEM!

AKO JE ČASTAN I POŠTEN KAKO KAŽETE, KAPETANE, NEĆE ODBITI DA SASLUŠA MIROVNU MISIJU!
NAŽALOST, NE ZAVISI SAMO OD NJEGA.
NJEGOV ZAMENIK KARLOS IMA MNOGO UTICAJANA MLADE RATNIKE. A ON JE ZA RAT DO ISTREBLJENJA!
POSLEDNJI DOGAĐAJI, SA IZGRADNJOM DESTINIJA, DOLASKOM TRAGAČA ZA ZLATOM, VOJNIM AKCIJAMA... SVE TO JE DONELO JAKE ARGUMENTE ONIMA KOJI ZAGOVARAJU RAT PROTIV BELACA!
NE MOŽE IM SE UZETI ZA ZLO!
ZNAM DA NEĆE BITI LAKO...
...ALI HOĆU DA UVERIM JUTE DA SAVEZNIŠTVO SA KARIZOM MOŽE SAMO DA IH ODVEDE U PROPAST! KIT KARSON I JA SMO STIGLI ČAK OVDE DA UHVATIMO TOG CRVA...
...I NE NAMERAVAMO DA SE VRATIMO PRAZNIH RUKU!
TAKO JE, ĐAVOLE!
HMM...

CENIM VAŠU ODLUKU, GOSPODO, I JA ĆU URADITI SVOJ DEO! ČETA MOJIH VOJNIKA ĆE VAS PRATITI NA PLANINE!
U TOM SLUČAJU, GOSPODINE MAJORE, TRAŽIM ČAST DA JE JA PREDVODIM!
JESAM LI DOBRO RAZUMEO, KAPETANE LONDONE? ZAR NISTE PRE SEKUND REKLI DA SE RADI O SAMOUBILAČKOJ MISIJI?
AKO JE NEKO U STANJU DA JE USPEŠNO OKONČA, TO STE VI, GOSPODO! VEROVATNOĆA ZA USPEH JE MALA... ALI ŽELIM DA BUDEM UZ VAS! MOJE PREĐAŠNJE REČI SU POSLEDICA ZDRAVOG RAZUMA, NE KUKAVIČLUKA!
NIKO U TO NIJE POSUMNJAO, KAPETANE.
ŽAO MI JE ŠTO ĆU VAS RAZOČARATI, LONDONE...
UPRAVO ME ZDRAV RAZUM SPREČAVA DA DOVODIM U OPASNOST CELU ČETU! OVO JE ZADATAK POGODAN ZA NEKOLIKO ODLUČNIH LJUDI, KOJI MOGU DA DOĐU NA PLANINU NEPRIMEĆENO...
AKO ŽELITE DA BUDETE OD POMOĆI, DAJTE NAM IZVIĐAČA KOJI DOBRO POZNAJE TERITORIJU I DVOJICU ILI TROJICU SPOSOBNIH LJUDI!
TO JE SVE ŠTO NAM TREBA!
!

TE VEČERI...
VELIKI JE DOGAĐAJ IMATI ZA GOSTE OVDE U FORT DUŠEJNU DVE PRAVE LEGENDE DI-VLJEG ZAPADA!
GOSPODINE KITE KARSONE, DOZVOLITE DA VAM PREDSTAVIM SUPRUGE OFICIRA... GOSPO-ĐE LONDON, BLER I LORENS.
VELIKO MI JE ZA-DOVOLJ-STVO.
PRIMETIO SAM DA NIJEDAN OFICIR U FORT DUŠEJNU NIJE OBOJEN, GOSPOĐO DODŽ... JE LI TO NEKO PRAVILO?
NIJE PISANO PRAVILO, TO NIJE! ALI JE DOSAD UVEK BILO TAKO!
DA! CRNCI SU ODLIČNI VOJNICI, ALI VRHOVNI ZA-POVEDNIK VOJSKE NE SMA-TRA DA SU POGODNI DA KOMANDUJU... PREDRA-SUDE SU UKO-RENJENE!

A POSTOJE LJUDI POPUT VODNIKA BILA DŽONSONA KOJI BI BILI ODLIČNI OFICIRI! ON JE I JEDINI, IZ DESETOG, KOJI JE VEĆ UMEO DA ČITA I PIŠE KADA JE STIGAO U FORT DUŠEJN.
JEDINI?
ZA OSTALE SE MI BRINEMO. DRŽIMO IM ČASOVE I STVARNO BRZO UČE! AKO SUTRA ŽELITE DA PRISUSTVUJETE NEKOM ČASU, GOSPODINE KARSONE...
BILO BI MI VELIKO ZADOVOLJSTVO, DRAGE MOJE DAME, ALI SE BOJIM DA SUTRA U ZORU TEKS I JA MORAMO DA NASTAVIMO PUTOVANJE.
VEĆ? OH, PRAVA ŠTETA!
U TOM SLUČAJU UZMITE JOŠ KEKSA, MISTER KARSONE! JA SAM IH NAPRAVILA, SVOJIM RUKAMA!
NADALE SMO SE DA ĆE I GOSPODIN VILER BITI SA NAMA! MISLITE LI DA ĆE USPETI DA NAĐE MALO VREMENA?
TJA, NE BI SE ON SA LAKOĆOM SNAŠAO SA VAMA LJUBAZNIM GOSPOĐAMA...
ON TREBA DA IZABERE LJUDE I KONJE ZA NAŠU MISIJU I ZAMOLIO ME JE DA GA ISKUPIM PRIHVATAJUĆI VAŠ POZIV! ŽRTVA KOJU SAM PRILIČNO RADO PRIHVATIO!

IZUZETNA ŽIVOTINJA. MIŠIĆI DUGI I IZDRŽLJIVI, POSLUŠNA I DOBRA...
?
ZOVEM SE RANDADO, I JA SAM VOĐA IZVIĐAČA FORT DUŠEJNA. MAJOR DODŽ JE TRAŽIO DA VAM POMOGNEM DA IZABERETE KONJE ZA MISIJU...
...U KOJOJ ĆU UČESTVOVATI KAO VAŠ VODIČ, GOSPODINE VILERU!
ZOVI ME TEKS, RANDADO. PRIPADAŠ PLEMENU SEMINOLA?
KAO I VEĆINA IZVIĐAČA U JEDINICI. ZA NAS, OBOJENE SEMINOLE, DESETI JE JEDINA KUĆA KOJU IMAMO.
ZNAM. VEĆ SAM VAS VIDEO U AKCIJI U TEKSASU.
ZNAŠ LI ČEMU IDEMO U SUSRET, RANDADO?
MAJOR MI JE REKAO. OVIH GODINA SAM ISTRAŽIO PLANINE JUINTA UZDUŽ I POPREKO. MOŽEŠ DA RAČUNAŠ NA MENE, TEKSE.

TEKSE! VIDIM DA SI VEĆ UPOZNAO RANDADA!
PRAKTIČNO SMO VEĆ STARI PRIJATELJI!
ŠTO SE OSTALIH LJUDI TIČE, PUSTIO SAM GLAS DA TRAŽIŠ DOBROVOLJCE... PRIJAVILA SE CELA ČETA B!
PA SAM NAPRAVIO IZBOR MEĐU NJIMA. DVA SPOSOBNA MOMKA. VOJNIK TOM FILMOR...
...I VOJNIK POMPEJ FAKTOR.
PRAVI DIV.
NIJE SAMO KRUPAN, IMA I MOZGA! JE LI TAKO, VOJNIČE FAKTORE?
DA, GOSPODINE! HOĆU REĆI... AKO VI TAKO KAŽETE, GOSPODINE!
TEKS VILER I KIT KARSON SU OFICIRI RENDŽERA. OD NJIH ĆETE PRIMATI NAREĐENJA. I OSVETLAJTE OBRAZ DESETOM PUKU!
BUDITE SIGURNI U TO, GOSPODINE!

AKO KRENEMO PRE ZORE, MOŽEMO DA PRENOĆIMO NA IMANJU DŽIMA MIKERA, INDIJANSKOG AGENTA KOJI ŽIVI NA PADINAMA PLANINE!
PLANIRAO SAM DA MU SE OBRATIM...
ONDA JE DOGOVORENO! POLAZAK JE SUTRA U PET.
ČULI STE, VOJNICI? SPREMITE SE ZA DESETODNEVNU MISIJU! SAD MOŽETE DA SE POVUČETE!
U KAKVIM JE ODNOSIMA AGENT MIKER SA UREJEM?
VEOMA LOŠIM. MIKER JE DOBAR ČOVEK, NA SVOJ NAČIN, ALI PRILIČNO FANATIČAN. HOĆE DA NATERA JUTE DA POSTANU POLJOPRIVREDNICI I OBRAĐUJU ZEMLJU...
TO MU JE USPELO SA ŠAČICOM JUTA NA VAJT RIVERU. ALI NJEGOV STAV IRITIRA UREJEVE I KARLOSOVE RATNIKE.
HMM... ZA MIKERA SE SVAŠTA MOŽE REĆI, ALI NE DA JE TVRDOGLAV I UPORAN!
ZNAM DA GA TI NE CENIŠ, RANDADO! ALI DŽIM MIKER NUDI JUTIMA DA PRIHVATE PLODOVE NAŠE CIVILIZACIJE!
UZ DUŽNO POŠTOVANJE, KAPETANE LONDONE, MOJE PLEME SEMINOLA VEĆ JE PRIHVATILO TE PLODOVE. I BILI SU OTROVNI...
NEMA SUMNJE U TO DA JE INDIJANSKI AGENT POŠTEN ČOVEK, ALI SMATRAM DA GREŠI ŠTO NAMEĆE SVOJU VIZIJU JUTIMA!
HMM...
UPRKOS MIŠLJENJU NAŠEG IZVIĐAČA, SIGURAN SAM, TEKSE, DA ĆETE U MIKERU NAĆI DOBROG SAVEZNIKA...

DOVOLJNO ĆE MI BITI DA OD NJEGA DOBIJEM NEKE INFORMACIJE ZA PREGOVORE SA UREJEM!
KASNO JE... IDEM! VIDIMO SE SUTRA!
IZVIĐAČI SEMINOLI SU ODLIČNI U OTKRIVANJU TRAGOVA... ALI NEMAJU DISCIPLINU OSTALIH OBOJENIH TRUPA! MORA DA JE DO NJIHOVE INDIJANSKE KRVI!
TEKSE!
SAZNAO SAM DA TI I KARSON... O, IZVINITE, GOSPODINE KAPETANE!
SVE JE U REDU, OPUSTITE SE, VODNIČE DŽONSONE!
DOBRO ZNAM DA VI I TEKS VILER IMATE DAVNAŠNJU ZAJEDNIČKU AVANTURU!
DA, GOSPODINE... I NISAM MISLIO DA ĆE ON I KARSON ODMAH SUTRA KRENUTI!
TRAŽIM DA IDEM I JA, GOSPODINE! ŽELIM DA UČESTVUJEM U MISIJI NA PLANINAMA JUINTA U POTRAZI ZA ONIM NITKOVOM KARIZOM!

I ŽELEO BIH DA POVEDEM I DESETARA DAGLASA!
VAS DVOJICA STE SE TEK VRATILI IZ DUGE MISIJE PATROLIRANJA, KOJA SE ZAVRŠILA VATRENIM OBRAČUNOM, VODNIČE DŽONSONE.
IMATE PRAVA NA TRI DANA ODMORA. A I VAŠA PORODICA IMA PRAVO DA BUDETE UZ NJU! AKO SE AKCIJA PROTIV JUTA NASTAVI, IMAĆETE PRILIKE DA SE ISTAKNETE!
ALI MI NE...
TO JE NAREĐENJE, VODNIČE DŽONSONE!
RAZUMEM!
TEKSE... MORAŠ LI BAŠ SUTRA DA KRENEŠ?
ŽAO MI JE, BILE. ALI NE BRINI. STARI KIT I JA SMO U DOBRIM RUKAMA, SA IZVIĐAČEM RANDADOM, FILMOROM I ONIM DIVOM FAKTOROM.
SPOSOBNI LJUDI. IPAK...
DOSTA PRIČE I IDITE DA SE PRESVUČETE, VODNIČE! ZA VEČERU U ČAST VILERA I KARSONA JE POTREBNA PARADNA UNIFORMA!
MAJOR DODŽ JE TRAŽIO DA POZOVEM I VAS I VAŠU GOSPOĐU, SA OSTALIM OFICIRIMA!
I NAS?! TO... TO JE ČAST, KAPETANE!

MALO PRE IZLASKA SUNCA...
OTVORI KAPIJU, VOJNIČE! SPECIJALNA MISIJA PATROLIRANJA!
DA, GOSPODINE KAPETANE!
ŽELIM VAM DA OTKRIJETE GDE SE KRIJE KARIZO...
ISKOPAĆEMO GA, LONDONE! BUDITE SIGURNI!
AKO VAM BUDE POTREBNA POMOĆ DA GA UHVATITE, JA SAM OVDE, SA VOJNICIMA DESETOG PUKA... SVI SMO SPREMNI DA VAM POMOGNEMO!
U TOM SLUČAJU ĆEMO VAM POSLATI PORUKU PREKO INDIJANSKOG AGENTA!
VIDIMO SE USKORO, KAPETANE LONDONE!
SREĆNO!

ŽAO TI JE ŠTO NE IDEŠ SA NJIMA, BILE... DOBRO TE POZNAJEM!
JA OD TEBE I NE MOGU NIŠTA DA SAKRIJEM, SARO!
DA, HTEO SAM DA PONOVO BUDEM UZ VILERA I KARSONA. ALI SAM SAMO VOJNIK I MORAM DA POSLUŠAM. A LJUDIMA POPUT NJIH NIJE POTREBAN OBOJENI STARIJI VODNIK DA UHVATE KARIZA...

PLANINE JUINTA...
...RANČ DŽIMA MIKERA JE U PODNOŽJU PRVOG BRDA. TREBALO BI DA STIGNEMO U SUTON.
JUTI O KOJIMA SI MI PRIČAO ŽIVE SA NJIM?
„ZEMLJORADNICI"? SAMO MALI DEO NJIH. OSTALI SU OKOLO, I IMAJU OMANJE KOMADE ZEMLJE. SREŠĆEMO NEKOLIKO NJIH PRE NEGO ŠTO STIGNEMO DO AGENCIJE...
NAPRED!

KASNIJE...
KUKURUZ, ZAR NE?
JOŠ NIJE ZREO... A UZ TO JE I ZAKRŽLJAO.
JUTI NISU STVORENI DA OBRAĐUJU ZEMLJU.
MOGLI BI BAR DA IZBEGAVAJU DA PROLAZE NA KONJU KROZ POLJA! POGLEDAJTE TAMO! TO SIGURNO NIJE NAJBOLJI NAČIN DA SE DOBIJE DOBAR PRINOS!
VOJNIK FILMOR JE U PRAVU. OVI ZASADI SU UGAŽENI!
OVO JE ČAMINA ZEMLJA. ON I NJEGOVI SINOVI SU MEĐU NAJOZBILJNIJIM PODRŽAVAOCIMA TEORIJA AGENTA MIKERA!
BRZO! NJIHOVA KOLIBA NIJE DALEKO!

ČAMO! JA SAM, RANDADO!
OVDE NEMA NIKOGA.
A DELUJE DA JE SVE U REDU.
POKRIVAJTE ME! IDEM DA VIDIM!

ŠKRRIP
RANDADO!
!
KOPLJE JUTA! ŠTA ZNAČI?
NIŠTA DOBRO, STARI MOJ!
ONI KOJI SU UNIŠTILI POLJA HTELI SU DA SE POTPIŠU.
NAČIN DA KAŽU DA JE OVO NJIHOVA ZEMLJA...

...JOŠ BOLJE, ZEMLJA KOJA PRIPADA VELIKOM DUHU! NA OVOM KOPLJU SU SIMBOLI „LEKA"!
U KOLIBI?
PUSTA JE. NEMA ZNAKOVA NASILJA.
ČAMA I NJEGOVA PORODICA I DALJE PRIPADAJU NJIHOVOM NARODU... UBEDILI SU IH DA KRENU MILOM...
KO? RATNICI POGLAVICE UREJA?
KARLOSOVE USIJANE GLAVE! STAVIO BIH RUKU U VATRU DA JE OVO NJEGOVO DELO! HOĆE DA SPALI SVE MOSTOVE DŽIMA MIKERA!
KOLIKO IMAMO DO AGENCIJE?
DVE ILI TRI MILJE.
NE GUBIMO VREME, ONDA! *VAMOS!*

BANG
BAM
BANG!
POJEDINAČNI PUCNJI. DOBAR ZNAK! ZNAČI DA U AGENCIJI NEKO JOŠ ODOLEVA...
I DA ZASAD JUTI NE NAPADAJU MASOVNO!
KOLIKO LJUDI ŽIVI NA MIKEROVOM RANČU?
PORODICA INDIJANSKOG AGENTA, NEKOLIKO MEKSIČKIH POSLUŽITELJA I DVE ILI TRI PORODICE JUTA. UKUPNO DESETAK MUŠKARACA, TOLIKO ŽENA I POLA TUCETA DECE.
AKO POŠALJEMO VOJNIKA FILMORA U FORT DUŠEJN SA DODATNIM KONJEM, POMOĆ BI MOGLA BITI OVDE VEĆ SUTRA PO PODNE!
SLAŽEM SE.
OSEĆAŠ LI DA MOŽEŠ, MOMČE? MORAĆEŠ DA JAŠEŠ CELE NOĆI!
BIĆU KAO MUNJA, MISTER VILERU!

BUDI OPREZAN! MI SMO OVDE STIGLI BEZ PROBLEMA, ALI TO NE ZNAČI DA NEMA PATROLA JUTA U PRERIJI!
IZVUĆI ĆU SE.
SREĆNO, VOJNIČE!
SAD JE RED NA NAS. ILI SI MISLIO DA ĆEMO SE ZAVUĆI U POLJA KUKURUZA I ČEKATI POJAČANJE, RANDADO?
NARAVNO DA NE!
BUENO! IDEMO DA ZAGREJEMO LEĐA JUTIMA!
I AKO NEKO MEĐU NJIMA SPAZI ONU NIŠTARIJU KARIZA, NEKA NE ŠTEDI OLOVO!
BANG
BANG BANG
WHITE RIVER
UTE AGENCY

BANG
DOSTA! UZALUD TRAĆIMO MUNICIJU!
!
UČINILO MI SE DA SAM VIDEO SENKU KAKO SE KREĆE, SENJOR MIKERU!
TO JE NJIHOV NAČIN DA NAS NAVEDU DA RASIPAMO METKE, HUANE... SAMO PROKLETI TRIK...
!
AH!
IZVINI, TATA! NE USPEVAM DA JE IZVADIM!
ONDA JE TU OSTAVI, SINKO!
U SVAKOM SLUČAJU MOGU DA PUCAM!
BANG
PROKLETSTVO! RECITE ONIMA NAPOLJU DA PRESTANU DA PUCAJU UZALUD! MORAMO DA SAČEKAMO DA PRIĐU!

ESTEBANE! RODŽERSE! PUCAJTE SAMO KADA STE SIGURNI DA IH IMATE NA NIŠANU!
VIDIMO IH! TI PROKLETNICI PALE POLJA!
NE PUCAJ, ESTEBANE! PREVIŠE JE DIMA!
BANG
BANG
SVIIŠŠŠ
!
AAGH!
SDVAK

SVIIŠŠŠ
SVIIŠŠ
RODŽERSE!
VIŠE NIŠTA NE MOŽEŠ DA URADIŠ ZA NJEGA, ESTEBANE! BEŽI!
UNUTRA, BRZO!
TRAS
TRAS
SLAM
SAD ĆE ISKORISTITI SAV OVAJ DIM ZA ODLUČUJUĆI NAPAD!
NEKA NAM BOG POMOGNE!

IDI DOLE SA DECOM I OSTALIM ŽENAMA, DRAGA!
NE, NE OSTAVLJAM TE, DŽIME! MOGU I JA DA PUCAM!
VI I VAŠE PORODICE SE MOŽETE SPASTI, ŽUTA KOŠULJO! PRIPADATE NJIHOVOM NARODU! NEĆE VAM NAUDITI...
VEĆ JE PREVIŠE KASNO. NE VERUJEMO KARLOSU...
...A AKO TE SAD NAPUSTIMO, UBIĆE TE, MIKERU!
ALI KADA ĆE STIĆI VOJNICI IZ FORT DUŠEJNA?
SLUŠAJTE!
TI DIVLJAČKI URLICI... JUTI NAPADAJU!

JAAEEHIIII!
AJEEHHH!
BANG
BANG
AH!
ZVIIINNG
PROKLET-
STVO!
BANG
BANG
BANG
AHH!
ZIP
DOBAR
POGODAK,
DEČKO!
ALI... NISAM
U TOG RATNIKA
NIŠANIO,
TATA!

BANG
BANG
BANG
AHH!
IDEMO!
BANG
BANG BAN
NEKO NAM DOLAZI U POMOĆ!
VOJNICI! URAAA!
NJIII-NJIII!
BANG BANG

AHH!
VAHE!
TVANNG
SVIIŠŠŠ
BANG
AAH!
NJII-NJIII!
BANG
AHH!
BANG
BANG
AH!

STIGLI SMO!
TRČI, LEPI!
ĐIHAA!
AHH!
BANG!
HAJDE, POMPEJU!
BANG!

BANG BAM
JIIIIHIIII!
ZING
NE PUCAJTE! MI SMO VOJNICI IZ DESETOG KONJIČKOG!
GOSPODE BOŽE! KAKVIM NAS SMATRAŠ, MLADIĆU? DA PUCAMO NA SVOJE SPASIOCE?
BOJAO SAM SE DA NEĆETE DOĆI! ALI GDE SU OSTALI?
OSTALI? NEMA NIKOG DRUGOG, GOSPODINE!
TE HULJE SU SE POVUKLE, ZASAD!
DEZORIJENTISALO IH JE KAD SU VIDELI DA DOLAZIMO. ALI ĆE POKUŠATI PONOVO.

BUDI DOBAR, POBOGU! HOĆEŠ DA NAS OTKRIJU?
NJIII-NJIII!
ILI MOŽDA... ČUO SI IH? JE LI TAKO, LEPI? AH, KAD BI SAMO MOGAO DA PRIČAŠ KAO KRŠTENO BIĆE!
IMAM ČUDAN OSEĆAJ, KAO DA...
TTTVANNG
SCVAK
AAH!

JAAHEHHII!
JIIHHIIII!
BANG
AH!

ZNAČI NISTE PRIMILI NAŠU PORUKU?
WHITE RIVER
PRE DVE NOĆI SU MOJ NAJSTARIJI SIN RONI I MOJ NADSTOJNIK MIGEL OTIŠLI U FORT DUŠEJN DA TRAŽE POMOĆ OD VOJNIKA! VE-ROVAO SAM DA SU VAS OBAVESTILI I...
ŽAO MI JE, MISTER MIKERU. NISU STI-GLI.
GOSPODE BOŽE!
KADA JE POČELA OPSADA?
PRE TRI DANA. PRVO JE KARLOS UDALJIO JUTE SA MALIH IMANJA U OKOLI-NI...
...ONDA JE PO-ČEO DA UNIŠTAVA USEVE!
NAREDIO NAM JE DA ODEMO! A JA SAM, TVRDOGLAV KAKAV SAM, OD-BIO DA GA PO-SLUŠAM!

U SLEDEĆEM BROJU:

DESETI KONJIČKI PUK

Od idućeg ČETVRTKA na kioscima!

Naslovi trenutno u prodaji na svim kioscima:

Marti Misterija 54
Buđenje Tiamat

Zagor Odabrane priče 52
Potopite „Distrojer"!

Zagor Specijal 32
Put za raj

Zlatna serija 22
Istraživač noćnih mora

Dilan Dog Super book 54

Zagor 163
Povratak Plavuše

Dilan Dog 163
Crno i belo

Mister No 77
Delirijum!

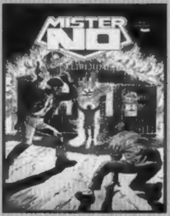

Dragi čitaoci,
Nemojte paničiti u slučaju da ste propustili neku epizodu omiljenog serijala! Sva dostupna izdanja Veselog četvrtka možete još uvek naručiti preko KLUBA ČITALACA (mejl: klubcitalaca@veselicetvrtak.com, telefon: 011/2710-488), ili preko sajta **www.trafika.online**, a naše stripove možete pronaći i u maloprodajnim objektima

TRAFIKA

u Beogradu: Sarajevska 29 • Bulevar despota Stefana 74 • Bulevar despota Stefana 93 • Bulevar kralja Aleksandra 199a • na Banjici, Crnotravska 7-9 • Kneza Višeslava 31 • Dimitrija Tucovića 119 • Zdravka Čelara 12 • Resavska 35 • Hadži Milentijeva 13 • Francuska 35 • Svetozara Markovića 36
• **na Novom Beogradu:** u 23. bloku, Milutina Milankovića 34 • u bloku 70a, Omladinskih brigada 65, lokal 10 • u 44. bloku, Gandijeva 148a, lokal 32 • u 61. bloku, Dr Ivana Ribara 91v
• **u Zemunu:** Aleksandra Dubčeka 2 • Kosovska 1
• **u Novom Sadu:** Sutjeska 2 (Spens)
• **u Kraljevu:** Omladinska 26
• **u Šapcu:** Masarikova 5
• **u Kragujevcu:** Kralja Petra Prvog 32
• **u Kuli:** Veljka Vlahovića 2,

u striparnicama **DARKWOOD**
• **u Beogradu:** Lomina ulica broj 5
• **u Novom Sadu:** Bulevar oslobođenja 60
• **u Nišu:** Generala Milojka Lešjanina 1,

u striparnici **ALAN FORD**
na Novom Beogradu: u 24. bloku, Bulevar Arsenija Čarnojevića 85b,

u striparnici **ČAROBNA KNJIGA**
u Beogradu: Dečanska 5 / Makedonska 30, Eurocentar, lokal 15.

BR. 70

9 788691 173166 04101 06690

SERGIO BONELLI EDITORE

ZA TRI MESECA NA KIOSCIMA

veseli
četvrtak